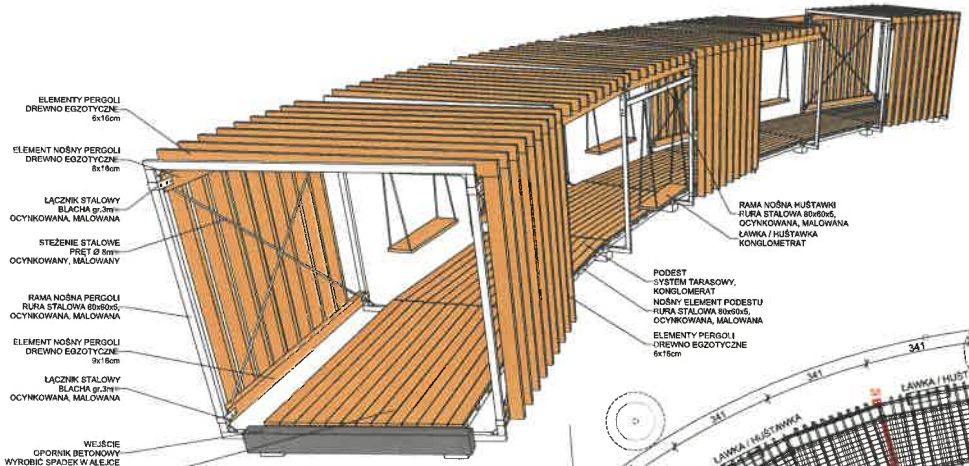

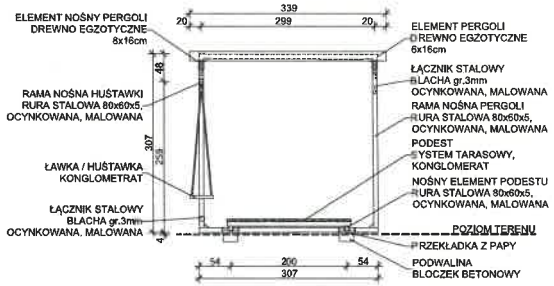

PERGOLA PRZEKRÓJ 1:50

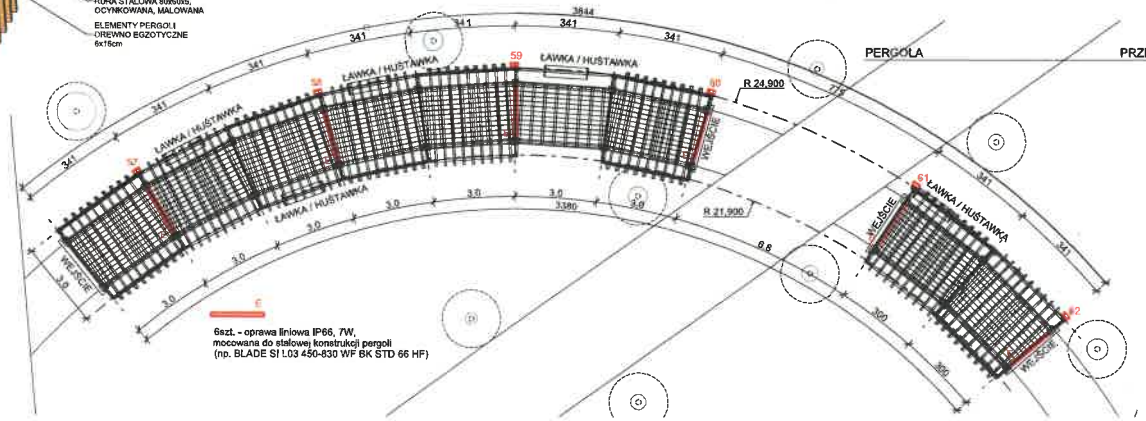

PERGOLA RZUT 1:100

UWAGA!
WSZYSTKIE ELEMENTY STALOWE ZABEZPIECZYĆ POPRZEZ OCYNKOWANIE I POMALOWAĆ NA KOLOR BIAŁY.

UWAGA!
OSTATECZNE WYMIARY PERGOLI USTALIĆ W TERENIE Z UWZGLĘDNIENIEM ISTNIEJĄCYCH DRZEW. WEWENTUALNE KOREKTY WYMIARÓW PERGOLI WPROWADZIĆ W POROZUMIENIU Z INWESTOREM I PROJEKTANTEM.

Nr rew	Nr Kor	Nazwa/Uwagi	Data
01	00	Projekt budowlany	2024-10-21

AUTORSKA PRACOWNIA ARCHITEKTONICZNA - JACEK BUŁAT
64-113 Rosnowo ul. Główna 7
tel./ fax: +48 61 8352 341 | biuro@abulat.com.pl

INWESTYCJA	PRZEBUDOWA I REWITALIZACJA PARKU im. STANISŁAWA STASZICA W CZARNKOWIE
ADRES	ul. WRONIECKA CZARNKÓW 64-700
DZIAŁKA	jed. ewid. 300201_1 M. Czarnków, obręb: 0001 M. Czarnków dz nr 204/2, 211/3, 211/5, 213, 214, 266, 268, 274, 275
INWESTOR	GMINA MIASTA CZARNKÓW pl. WOLNOŚCI 6 CZARNKÓW 64-700
	ZESPÓŁ PROJEKTOWY:
PROJEKTANT	MGR INŻ. ARCH. JACEK BUŁAT — UPR. ZAWODOWE
	MGR INŻ. ARCH. MARTA RAJPOLT MGR INŻ. ARCH. NATALIA KOWALKOWSKA
SPRAWDZAJĄCY	MGR INŻ. ARCH. ADAM BLASZCZYK — UPR. ZAWODOWE
BRANŻA	ARCHITEKTURA — STADIUM: PROJEKT TECHNICZNY
DATA	PAŹDZIERNIK 2024 — SKALA: 1:100, 1:50
TREŚĆ RYS.	PERGOLA

STADIUM	BRANŻA	POZIOM	NR RYS.	ARKUSZ	REWIZJA
PT	AR		010	1/1	01